

Piattaforma mFp 5 WEB

GESTIONE AVANZATA DIPARTIMENTI DIPENDENZE

Presentazione del software

Caratteristiche tecniche in sintesi

- mFp è un sistema software interamente sviluppato in tecnologia web.
- La parte server si appoggia a Microsoft IIS e utilizza la .NET Framework 3.5
- I browser client, su piattaforma Windows o Mac, utilizzano il plugin Microsoft Silverlight.
- Il database server può essere indifferentemente Oracle 9-10-11 o Microsoft SQL Server 2005-2008
- La sicurezza del sistema è garantita a tutti i livelli, tramite comunicazioni sempre compresse e criptate già all'origine, e mediante l'utilizzo del protocollo HTTPS per tutti i servizi web.

Organizzazione tipica del sistema mFp

Il sistema mFp può essere stratificato in “UOC” (unità operative complesse) che a loro volta possono contenere una o più “UO” (unità organizzative semplici).

Tramite questa organizzazione, è possibile riprodurre qualsiasi schema territoriale (Dipartimento, Regione, Ser.D. con più sedi), e estrarre statistiche di ogni tipo a qualsiasi livello della gerarchia.

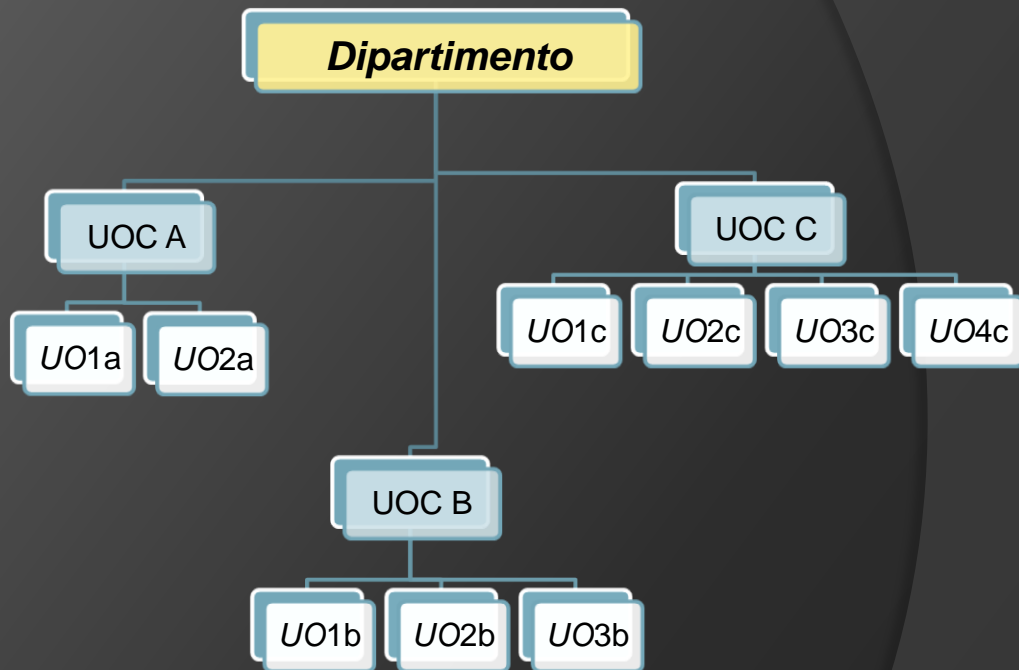

Menù principale

mFp 5.0 organizza le varie funzionalità in un comodo menù iniziale.

Le quattro aree principali sono:

- Anagrafica e movimento clienti
- Gestione Clinica
- Gestione Operativa
- Controllo di Gestione

Tramite la barra in alto viene selezionato il cliente su cui operare, che verrà utilizzato per tutte le funzionalità selezionabili nelle aree operative.

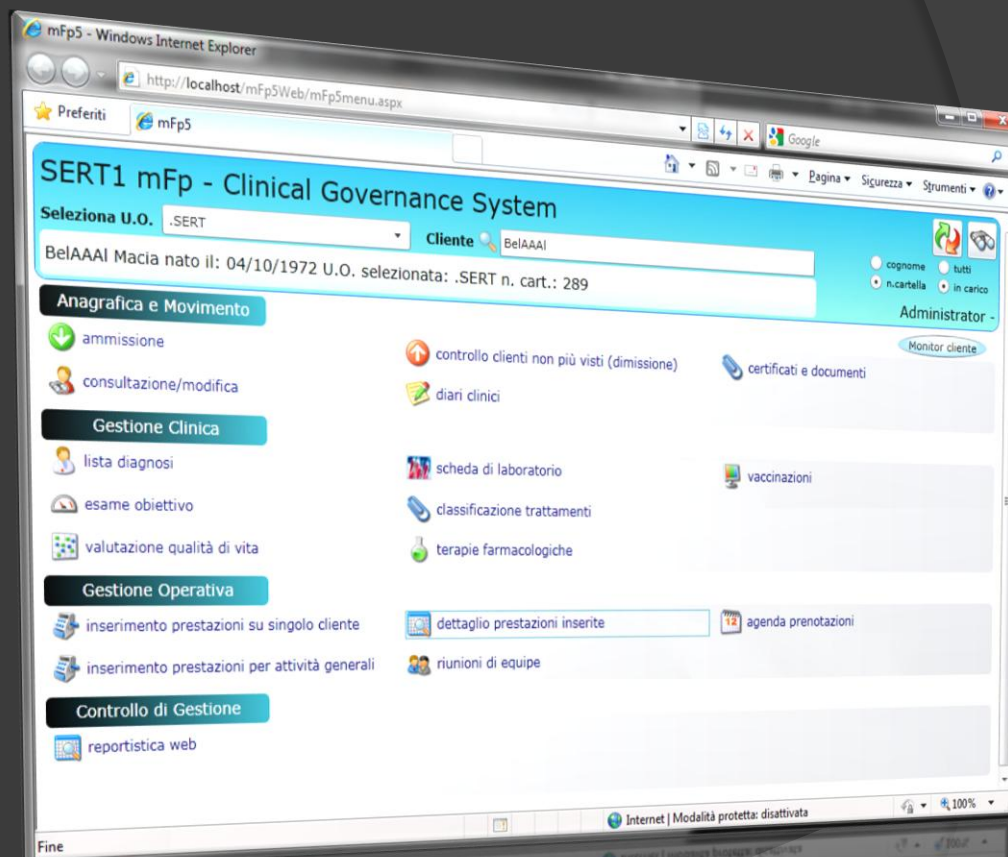

Monitor cliente

Una delle principali innovazioni della nuova mFp 5 è il monitor cliente.

Tramite questa vista dinamica è possibile tenere controllati i principali dati sul cliente, senza dover entrare nelle singole aree una ad una.

Rappresenta un'istantanea degli ultimi movimenti, le sostanze utilizzate, i diari clinici, le diagnosi, le prestazioni ed i farmaci.

Un grafico indica in maniera chiara ed efficace l'outcome dei trattamenti farmacologici, visualizzando i giorni liberi da droghe in verde per i quattro trimestri precedenti.

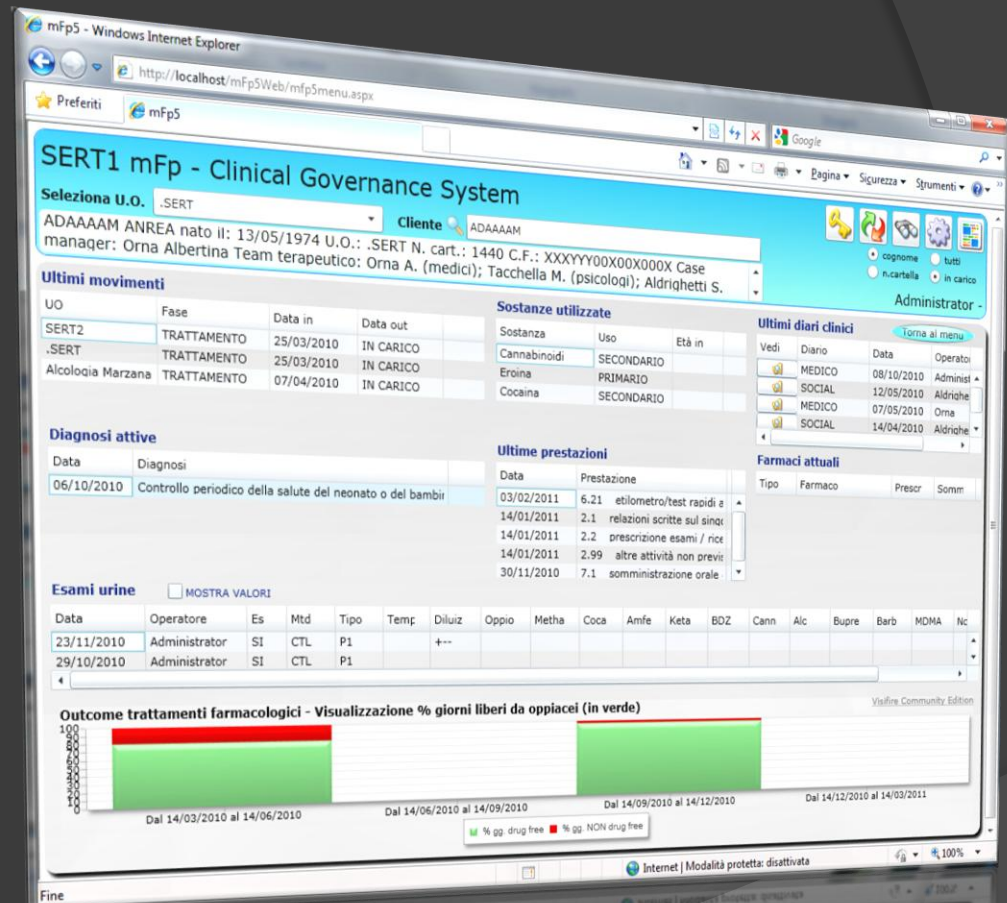

Anagrafica

La parte di gestione dei dati anagrafici è di per sé già una cartella clinica, orientata ai dati salienti di più immediata utilità all'interno di un servizio per le dipendenze.

Oltre ai normali dati identificativi, troviamo concetti come il “team terapeutico”, il “case manager”, i movimenti di ammissione/dimissione, l'anamnesi tossicologica e dei comportamenti di addiction; tutti dati che permettono di classificare già in fase di ammissione la tipologia di cliente da gestire.

anagrafica - Windows Internet Explorer
http://localhost/mFp5Web/anagrafica.aspx?uocid=099d8027-a50e-40e9-be16-8732e5de3ca3&upcode=0048&codcliente=8a252421-1b42-11d4-a07c-000000000000&idsettore=28px

SERT1 mFp - Consulta/modifica anagrafica

Selezione U.O. .SERT Cliente BelAAAI
BelAAAI Macia nato il: 04/10/1972 U.O. selezionata: .SERT n. cart.: 289

Dati anagrafici generali Anamnesi tossicologica Referenti, Familiari, Storia legale

Dati anagrafici generali

Data 1° contatto (*) 03/02/2003 Ultima ammiss. 02/11/2007 Case manager (*)

Cognome (*) BelAAAI Nome (*) Macia
Data di nascita (*) ././.15 Stato civile NON CONIUGATO/A
Sesso di nascita (*) FEMMINA Professione DISOCCUPATO/A
Identità sessuale NON NOTO Scolarità NON RISULTA/NON RISPO

Comune nascita VERONA N. telefonici 0000
Comune residenza (*) VIGASIO Indirizzo res. (*) VIA MAMELI 12
Comune domicilio VIGASIO Indirizzo dom.
Nazionalità (*) ITALIANA Quartiere
ASL di residenza BUSSOLENGO (VR) Documento
Codice sanitario 605395221 Codice esenzione
Codice fiscale (*) XXXYYY00X00X00X Scadenza esenz. <dd/MM/yyyy>15 N° documento
Appoggiato Deceduto il <dd/MM/yyyy>15 Causa decesso
Note decesso

Gestione movimenti Assegna ad U.O.
U.O. N. cartella
X SERT 289

Situazione Abitativa

Dove NON NOTO
Con chi NON NOTO

Medico di M.G.

Cognome e nome
Telefono
Codice

Team terapeutico operatore

Operatore Gruppo
MEDICI
ASS. SOCIALI

Ultimo aggiornamento effettuato il 08/10/2008 00:00:00 da f. Stefania

ELIMINA SALVA DATI

Internet | Modalità protetta: disattivata

Gestione movimenti cliente

mFp rende semplice la gestione delle ammissioni e dimissioni dei clienti/pazienti.

Questa schermata permette di tenere sotto controllo tutte le varie movimentazioni che un cliente può fare nella sua storia con il servizio di cura.

Tramite comandi guidati, è possibile modificare la fase attuale di trattamento, dimettere o riammettere in carico un cliente.

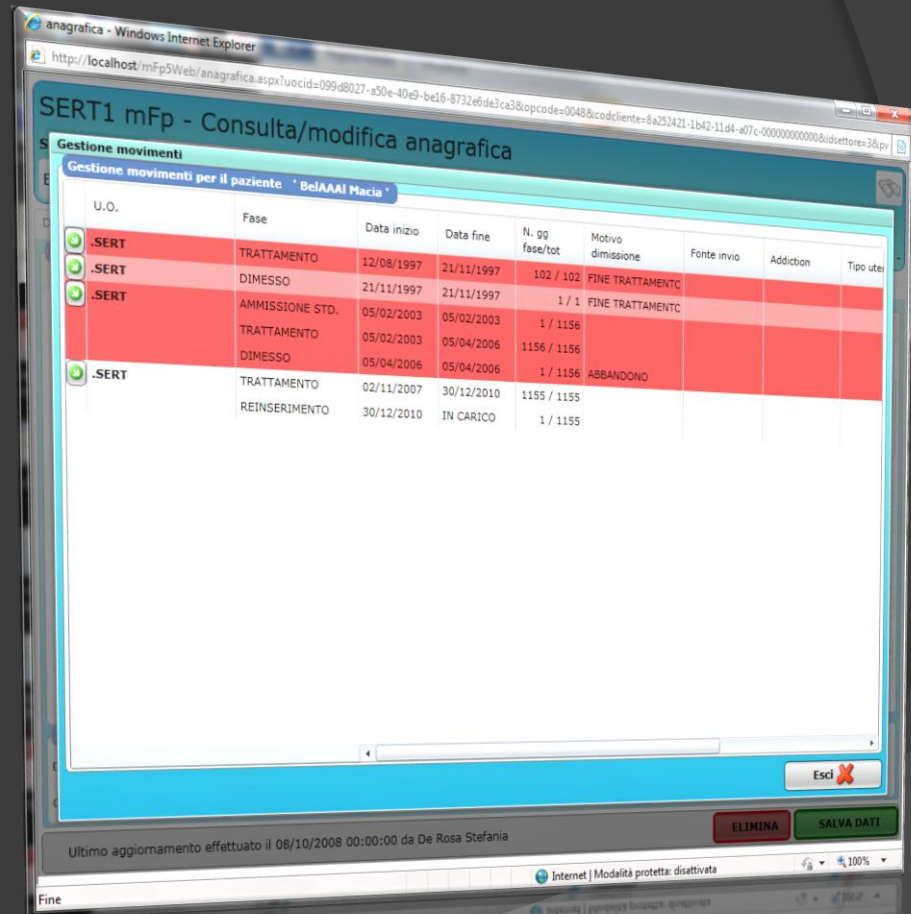

U.O.	Fase	Data inizio	Data fine	N. gg fase/tot	Motivo dimissione	Fonte invio	Addiction	Tipo uter
.SERT	TRATTAMENTO	12/08/1997	21/11/1997	102 / 102	FINE TRATTAMENTO			
.SERT	DIMESSO	21/11/1997	21/11/1997	1 / 1	FINE TRATTAMENTO			
.SERT	AMMISSIONE STD.	05/02/2003	05/02/2003	1 / 1156				
	TRATTAMENTO	05/02/2003	05/04/2006	1156 / 1156				
	DIMESSO	05/04/2006	05/04/2006	1 / 1156	ABBANDONO			
.SERT	TRATTAMENTO	02/11/2007	30/12/2010	1155 / 1155				
	REINSERIMENTO	30/12/2010	IN CARICO	1 / 1155				

At the bottom of the application window, there is a status bar indicating the last update: 'Ultimo aggiornamento effettuato il 08/10/2008 00:00:00 da De Rosa Stefania'. Navigation buttons 'ELIMINA' and 'SALVA DATI' are visible, along with a standard Windows taskbar at the bottom.

Controllo clienti non più visti

Una funzionalità esclusiva della piattaforma mFp è il controllo dinamico dei clienti non più visti.

Tramite questa schermata, è possibile con semplici ma potenti filtri vedere in tempo reale quali e quanti clienti non stanno ricevendo prestazioni da un periodo selezionato (60 giorni è lo standard nazionale).

E' possibile poi una volta creato l'elenco, decidere se dimettere i clienti specificando la data e il motivo, oppure mantenerli in carico se previsto dal loro trattamento.

The main content area has a title "mFp - Controllo clienti non più visti" and a descriptive text: "Questa funzione permette di visualizzare elenchi di clienti che non hanno ricevuto prestazioni da più di 60 giorni. Cliccando sulla casellina 'Dimetti' e selezionando una data e un motivo, al termine del lavoro sarà possibile dimettere i clienti indicati tramite il bottone 'Dimetti i selezionati'. Per iniziare, scegliere una U.O. dall'apposita tendina. E' possibile filtrare gli elenchi per Case Manager o Team Terapeutico."

Below the text are several filters:

- U.O.:** A dropdown menu.
- Team terapeutico:** Radio buttons for "Team terapeutico" and "Case manager".
- Gruppo:** A dropdown menu with "Tutti" selected.
- Prestazione:** A dropdown menu with "Tutte" selected.
- ultimi 60 gg:** A dropdown menu.

There is a "VEDI ELENCO" button on the right side of the filter section.

Below the filters is a table with the following headers: "Cognome", "Nome", "Nato il", "U.O.", "N° cart.", "Operatore", "Dimetti", "Data dimiss.", "Motivo dim.". The table body is currently empty.

At the bottom right of the table area is a button labeled "DIMETTI I SELEZIONATI".

The browser's status bar at the bottom shows "Internet | Modalità protetta: disattivata" and a zoom level of "100%".

Diario Clinico - compilazione

Il Diario Clinico è un'area dove tutte le diverse figure professionali possono scrivere note sul cliente, datate per evento, e consultarle e confrontarle poi nel tempo.

Tramite strumenti user-friendly è possibile immettere il testo desiderato e renderlo disponibile immediatamente in consultazione agli altri operatori dell'equipe.

Il testo immesso non sarà in alcun modo modificabile, rendendo lo strumento valido anche dal punto di vista legale.

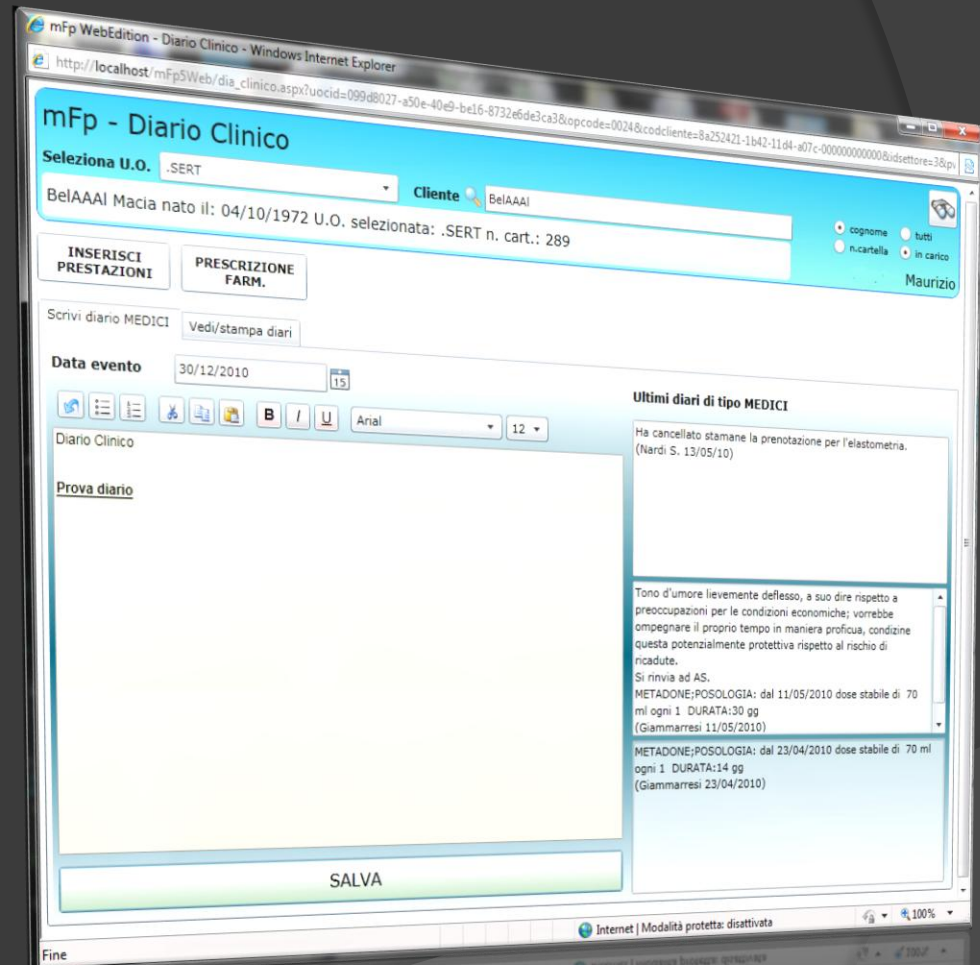

Diario Clinico – visione diari

Il Diario Clinico si può visualizzare per qualifica professionale in ordine cronologico, oppure unendo insieme tutti i diari per avere una visione completa degli eventi del cliente selezionato.

Il tutto è stampabile oppure esportabile in maniera semplice ed immediata nei più diffusi formati (pdf, rtf, jpg, xls).

mFp - Diario Clinico

Seleziona U.O.: .SERT Cliente: BelAAAA

BelAAAA Macia nato il: 04/10/1972 U.O. selezionata: .SERT n. cart.: 289

INSERISCI PRESTAZIONI **PRESCRIZIONE FARM.**

Scrivi diario MEDICI Vedi/stampa diari

MEDICO	INFERMIERISTICO	SOCIALE	PSICOLOGICO	EDUCATIVO	EQUIPE	VISUALIZZA
30/12/2010	20/10/2009	20/02/2003	03/03/2003	...	17/06/2003	TUTTI I DIARI

Data evento	Data modifica	Ultimo operatore
13/05/2010	13/05/2010	Stefano
11/05/2010	11/05/2010	Giuseppe
23/04/2010	23/04/2010	Giuseppe
26/01/2010	26/01/2010	Francesco
19/11/2009	19/11/2009	Francesco
21/09/2009	21/09/2009	Maurizio
22/08/2009	22/08/2009	Francesco
04/07/2009	04/07/2009	Mario
01/06/2009	01/06/2009	Francesco
23/05/2009	23/05/2009	Mario
06/03/2009	06/03/2009	Stefano
25/02/2009	25/02/2009	Francesco
21/02/2009	21/02/2009	Romualdo
24/11/2008	24/11/2008	Francesco

Testo del diario selezionato

Tono d'animo lievemente depresso, a suo dire rispetto a preoccupazioni per le condizioni economiche; vorrebbe impegnare il proprio tempo in maniera proficua, condizione questa potenzialmente protettiva rispetto al rischio di ricaduta.

Si rinvia ad AS.

METADONE; POSOLOGIA: dal 11/05/2010 dose stabile di 70 ml ogni 1 DURATA: 30 gg (Giammarresi 11/05/2010) (Giammarresi G. 11/05/10)

Stampa/esporta diari

☐ Stampa tutto (anche le note già stampate)

Inserimento diagnosi ICD-IX

mFp tiene traccia delle Diagnosi riferite al cliente secondo lo standard ICD-IX CM, come indicato dal recente D.M. sui nuovi flussi S.I.N.D. per l'esportazione dei dati di afferenza ai servizi.

E' possibile tramite comodi motori di ricerca selezionare le diagnosi ed inserirle per avere una ricostruzione completa della storia clinica del cliente.

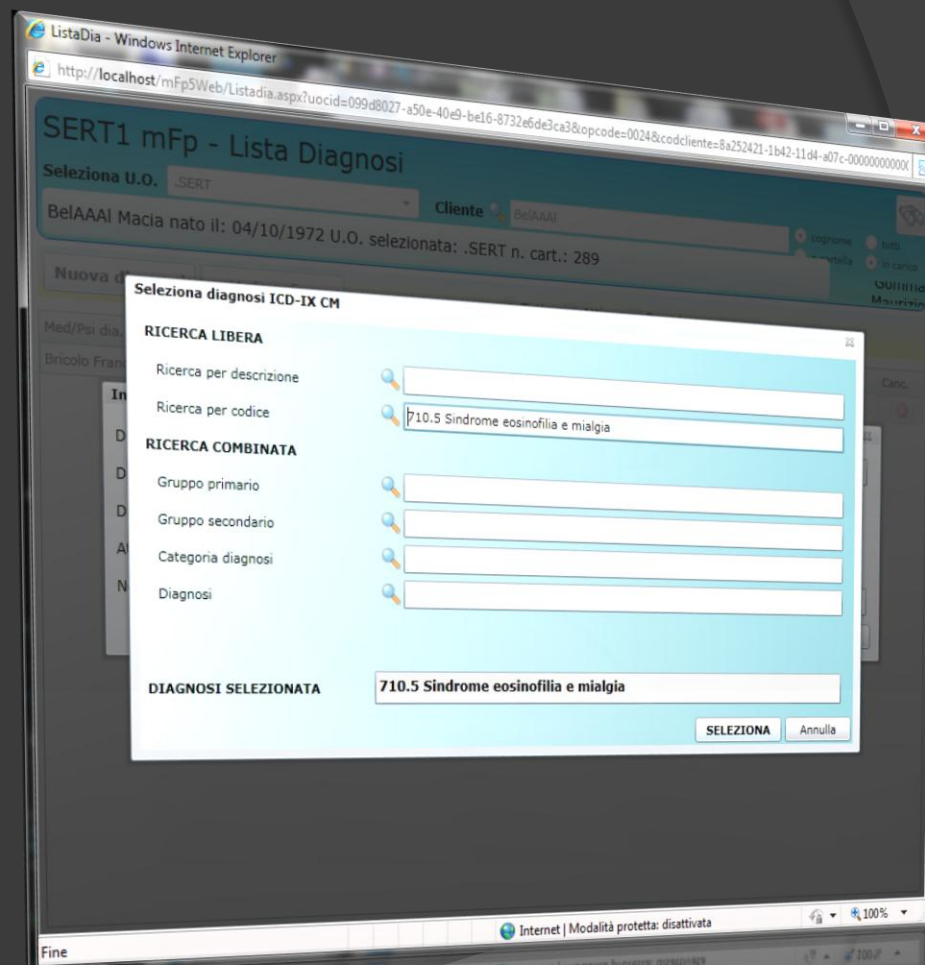

Esame obiettivo

mFp integra uno strumento per la registrazione dell'esame obiettivo medico.

Tramite menù guidati si potrà comporre il singolo esame al cliente in maniera strutturata e semplice, per poter valutare e confrontare i dati inseriti sulla base di codificazioni standard.

- Header:** 'mFp - Esame Obiettivo' title, a dropdown for 'Seleziona U.O.', and a 'Cliente' section showing 'BelAAAI Macia nato il: 04/10/1972 U.O. selezionata: .SERT n. cart.: 289'.
- Navigation:** 'Archivio esami' and 'Nuovo esame' tabs.
- Data Entry:** Fields for 'DATA ESAME' (08/12/2010), 'Altezza' (180), 'Peso' (98), 'B.M.I.' (1,3), 'Press. arteriosa' (140), 'Freq. cardiaca' (75), and 'Circ. addominale' (110).
- Apparato and Parte Selection:** 'APPARATO' (APPARATO CARDIO-CIRCOLATORIO) and 'PARTE' (POLSI ARTERIOSI).
- Pathologies (PATOLOGIE):** A list of checkboxes for various pulse conditions. The selected options are 'Polsi aa brachiale --> Presente' and 'Polsi aa carotide --> asimmetrico'.
- Sintesi Esame Corrente:** A table summarizing the findings for the selected apparatus and part.
- Notes (NOTE):** A text area containing 'Nella norma'.
- Buttons:** 'AGGIUNGI --->' and 'SALVA ESAME'.

Apparato	Parte	Rilevazione
APPARATO CARDIO	POLSI ARTERIOSI	Polsi aa brachiale --> Presente
APPARATO CARDIO	POLSI ARTERIOSI	Polsi aa carotide --> asimmetrico

Classificazione trattamenti

La funzione di Classificazione Trattamenti consente di visualizzare, inserire o modificare i diversi trattamenti in corso del cliente selezionato.

Potrà essere indicato l'attuale stato del trattamento, e l'esito dello stesso all'atto della chiusura.

Questa parte aiuta a tenere una traccia storica di tutti i trattamenti, in special modo quelli non-farmacologici, che un cliente riceve all'interno del servizio.

mFp - Classificazione dei Trattamenti (*) in corso e conclusi

Seleziona U.O. .SERT Cliente ADAAAAM

ADAAAAM ANREA nato il: 13/05/1974 U.O.: .SERT N. cart.: 1440 C.F.: XXXYYY00X00X000X Case manager: Orna Albertina Team terapeutico: Orna A. (medici); Tacchella M. (psicologi); Aldrighetti S.

Tossicodipendenza [Aggiungi] [applica modifiche]

Trattamento	DataIn	Dataout	Esito
Trattamento farmacologico: metadone a lungo termine (> 180gg)	01/10/2008	17/08/2009	FINE TRATTAMENTO/MONITORAGI

Alcoidipendenza [Aggiungi] [applica modifiche]

Trattamento	DataIn	Dataout	Esito
-------------	--------	---------	-------

Altro (tabagismo, gambling, altre addiction) [Aggiungi] [applica modifiche]

Trattamento	DataIn	Dataout	Esito
-------------	--------	---------	-------

(*) secondo la codifica del Ministero della Salute e del C.N.R. Attenzione: i trattamenti FARMACOLOGICI qui presenti saranno riportati nelle statistiche CNR e Ministeriali, poichè vengono calcolati direttamente dalle prescrizioni inserite nell'area delle Terapie Farmacologiche.

Internet | Modalità protetta: disattivata

Fine

Gestione riunioni di equipe

mFp integra uno strumento per la gestione delle riunioni di equipe. E' possibile tenere un archivio storico ricercabile degli incontri, con una traccia dei casi discussi, le note generali dell'incontro, gli operatori presenti.

Durante lo svolgimento della riunione è possibile visualizzare i dati salienti del cliente in discussione, scrivendo una nota sul caso discusso che sarà automaticamente riversata anche sul diario clinico del cliente.

A ogni caso discusso poi corrisponderanno anche delle prestazioni automaticamente registrate per gli operatori presenti.

Un comodo sistema di stampa produrrà infine il verbale della riunione.

SERT2 mFp - Riunioni di equipe

Seleziona un periodo di riferimento
☐ Trimestrale ☐ Semestrale ☒ Annuale

Riunioni dal 30/12/2009 al 30/12/2010

Ricerca per paziente
Cerca paziente % Elimina selezione X

Data	Inizio	Fine	Titolo riunione	Note generali
12/05/2010	9.30	10.30	equipe adolescenti	
10/05/2010	9.30	10.30	equipe	
05/05/2010	9.30	10.30	riunione adolescenti	
23/04/2010	9.30	10.30	riunione Vanzini	
21/04/2010	9.30	10.30	equipe adolescenti	
19/04/2010	9.30	10.30	riunione equipe	
12/04/2010	9.30	10.30	riunione equipe	

riunione Vanzini - del 23/04/2010 applica modifiche stampa

Data 23/04/2010 Titolo riunione Vanzini Inizio 9.30 fine 10.30

Operatori presenti		Ordine del giorno	Casi discussi		
Serena		aggiornamento casi	Paziente	Data nascita	Stato
Laura			ASCAAH PALO	18/01/1963	DISCUSSO
Stefania			BRUAAAG MAIO	25/12/1961	DISCUSSO
Alessandra			BRUAAAN GINLU	03/04/1970	DISCUSSO
Albertina			COMAAAP GRZIA	23/04/1964	DISCUSSO
Tiziana			COVAAAR PIRLU	11/10/1969	DISCUSSO

Note generali

Inserimento prestazioni su cliente

Fondamentale è l'inserimento delle prestazioni da parte di ogni operatore del servizio.

Questa area permette di inserire, nel modo più semplice e veloce possibile, le attività svolte sui clienti nella giornata, secondo le codifiche nazionali SESIT adottate da tutti i servizi per le dipendenze.

Tutti i dati inseriti formano un database che puo' essere analizzato tramite i potenti strumenti contenuti nell'area della reportistica per tutti gli usi previsti.

SERT1 mFp - Inserimento Prestazioni

Seleziona U.O.: .SERT **Cliente** BelAAA

BelAAA Macia nato il: 04/10/1972 U.O. selezionata: .SERT n. cart.: 289

Elenco prestazioni del cliente selezionato **Inserisci prestazioni**

FINALITA' **DIAGNOSTICA** **LUOGO DI EROGAZIONE** INTERNO

N	Gruppo	P	U	Prestazione
1	Attività telefonica	<input type="radio"/>	<input type="radio"/>	4.1 [89.7] visita medica specialistica (prima visita)
2	Relazioni sul caso e prescrizioni	<input checked="" type="radio"/>	<input type="radio"/>	4.2 [89.26] visita ginecologica (prima visita)
3	Attività di accompagnamento	<input type="radio"/>	<input type="radio"/>	4.3 [89.7] visita dermatologica (prima visita)
4	Visite	<input checked="" type="radio"/>	<input type="radio"/>	4.4 [89.01] visita medica (controllo)
5	Colloqui	<input type="radio"/>	<input type="radio"/>	4.5 [89.01] valutazione IP (assessment/triage)
6	Esami chimico clinici	<input checked="" type="radio"/>	<input type="radio"/>	4.6 [89.7] visita psichiatrica (completa di esame obiettivo)
7	Somministrazione farmaci e vaccini	<input type="radio"/>	<input type="radio"/>	4.7 [89.7] visita in consulenza esterna
8	Interventi psicoterapeutici individuali	<input type="radio"/>	<input type="radio"/>	4.8 [89.01] visita medica specialistica domiciliare
9	Interventi psicoterapeutici coppia - famiglia	<input type="radio"/>	<input type="radio"/>	4.9 [89.7] Visita specialistica per valutazione fertilità di coppia
10	Conduzione di gruppo	<input type="radio"/>	<input type="radio"/>	4.99 altre attività non previste
11	Test psicologici			
12	Attività di supporto generale al paziente			
13	Predisposizione/revisione progetto terapeutico			
14	Prestazioni alberghiere			
15	Prestazioni straord. di carattere econ.-assist.			
16	Prestazioni generali di prevenzione primaria			
17	Prestazioni generali di prevenzione secondaria			
30	Prestazioni speciali			

INSERISCI PRESTAZIONI

Internet | Modalità protetta: disattivata

Dettaglio prestazioni erogate

Tramite questa funzione è possibile visualizzare a video o in esportare formato xls (Excel) tutte le prestazioni erogate dai vari operatori sui clienti.

E' possibile filtrare per UO, cliente, operatore e periodo.

Viene sempre visualizzato il n. totale delle prestazioni, il costo totale ed il tempo totale impiegato.

Con l'utilizzo di semplici filtri è possibile conoscere in pochi click il n. di prestazioni per operatore, il tempo impiegato anche su un singolo cliente, ed effettuare interessanti comparazioni per determinare in maniera chiara la "densità prestazionale", magari in rapporto con altri parametri, valutando così l'esito dei trattamenti in corso.

Data/ora	U.O.	Cliente	Oper	Grp.	Cod.	Cod. Reg	Descrizione	Urg.	Finalità	Luogo di erogazione
30/11/2010 16:29	.SERT	ADAAAAM ANREA	Admini	7	1		somministrazione orale di farmaci (ter	<input type="checkbox"/>	CURA TRATTAMEN	INTERNO
28/12/2010 10:17	.SERT	AACAAAH MOAME	Admini	2	2		prescrizione esami / ricetta / copia es:	<input type="checkbox"/>	CURA TRATTAMEN	INTERNO
28/12/2010 10:18	.SERT	AACAAAH MOAME	Admini	7	1		somministrazione orale di farmaci (ter	<input type="checkbox"/>	CURA TRATTAMEN	INTERNO
28/12/2010 10:18	.SERT	AACAAAH MOAME	Admini	7	2		consegna / affidamento terapia orale	<input type="checkbox"/>	CURA TRATTAMEN	INTERNO
28/12/2010 10:19	.SERT	AACAAAH MOAME	Admini	7	1		somministrazione orale di farmaci (ter	<input type="checkbox"/>	CURA TRATTAMEN	INTERNO
28/12/2010 10:21	.SERT	AACAAAH MOAME	Admini	7	1		somministrazione orale di farmaci (ter	<input type="checkbox"/>	CURA TRATTAMEN	INTERNO
28/12/2010 10:21	.SERT	AACAAAH MOAME	Admini	7	2		consegna / affidamento terapia orale	<input type="checkbox"/>	CURA TRATTAMEN	INTERNO
28/12/2010 10:23	.SERT	AACAAAH MOAME	Admini	7	2		consegna / affidamento terapia orale	<input type="checkbox"/>	CURA TRATTAMEN	INTERNO
30/12/2010 00:00	.SERT	BelAAAI Macia	Gomm	2	99		altre attività non previste	<input type="checkbox"/>	DIAGNOSTICA	INTERNO

Terapie farmacologiche

Parte integrante della piattaforma mFp è la gestione delle terapie farmacologiche.

Quest'area comprende tutte le fasi della gestione delle terapie: dalla Prescrizione alla produzione di liste e report.

Ogni figura professionale dei servizi troverà le funzioni di sua competenza esclusiva e potrà gestire l'andamento dei trattamenti farmacologici ai clienti in maniera semplice e sicuramente efficiente.

Prescrizione farmaci sostitutivi

mFp integra un sistema avanzato di programmazione dei trattamenti farmacologici, sia sostitutivi/antagonisti che altri farmaci scelti dal prontuario.

Il sistema di prescrizione guidata consente la progettazione della terapia in tutte le sue varianti più dettagliate, compresa la gestione dell'affido, dei dosaggi variabili e frazionati, delle diverse tipologie di farmaci.

E' possibile programmare anche i controlli urinari per la verifica dell'efficacia dei trattamenti.

Prescrizione - Windows Internet Explorer
http://localhost/mFp5Web/Prescrizione.aspx?uocid=099d8027-a50e-40e9-be16-8732e6de3ca3&idsetto=3&opcode=0024&pwd=225108135191887223619213912114523249226188154160

mFp - Prescrizione Farmacologica
Seleziona U.O. .SERT
Cliente BelAAA
BelAAA Macia nato il: 04/10/1972 U.O. selezionata: .SERT n. cart.: 289

terapia sostitutiva affido terapia sostitutiva Esami urine paziente prescrizione altri farmaci avvertenze

TERAPIA
Metadone

Dosaggio stabile
Colonna dose/die
Tipo Affido S
Data inizio 30/12/2010
Frequenza gg 1
Dose/die (ml) 80
Durata (max 90 gg) 50
PRESCRIVI

Dosaggio variabile
Programmazione urine
Gestione prescrizione
Somm. / p. terapeutico

dicembre 2010

gg	dose	fraz	aff	sede	urine
1	80	0	0	S	
2	80	0	0	S	
3	80	0	0	S	
4	80	0	0	S	
5	80	0	0	S	
6	80	0	0	S	
7	80	0	0	S	
8	80	0	0	S	
9	80	0	0	S	
10	80	0	0	S	
11	80	0	0	S	
12	80	0	0	S	
13	80	0	0	S	
14	80	0	0	S	
15	80	0	0	S	
16	80	0	0	S	
17	80	0	0	S	
18	80	0	0	S	
19	80	0	0	S	
20	80	0	0	S	
21	80	0	0	S	
22	80	0	0	S	
23	80	0	0	S	

gennaio 2011

gg	dose	fraz	aff	sede	urine
1	80	0	0	S	
2	80	0	0	S	
3	80	0	0	S	
4	80	0	0	S	
5	80	0	0	S	
6	80	0	0	S	
7	80	0	0	S	
8	80	0	0	S	
9	80	0	0	S	
10	80	0	0	S	
11	80	0	0	S	
12	80	0	0	S	
13	80	0	0	S	
14	80	0	0	S	
15	80	0	0	S	
16	80	0	0	S	
17	80	0	0	S	
18	80	0	0	S	
19	80	0	0	S	
20	80	0	0	S	
21	80	0	0	S	
22	80	0	0	S	
23	80	0	0	S	

febbraio 2011

gg	dose	fraz	aff	sede	urine
1	80	0	0	S	
2	80	0	0	S	
3	80	0	0	S	
4	80	0	0	S	
5	80	0	0	S	
6	80	0	0	S	
7	80	0	0	S	
8	80	0	0	S	
9	80	0	0	S	
10	80	0	0	S	
11	80	0	0	S	
12	80	0	0	S	
13	80	0	0	S	
14	80	0	0	S	
15	80	0	0	S	
16	80	0	0	S	
17	80	0	0	S	
18	80	0	0	S	
19	80	0	0	S	
20	80	0	0	S	
21	80	0	0	S	
22	80	0	0	S	
23	80	0	0	S	

NOTE DEL 03/09/2005
(07/09/2005 09:10:47 operatore: Russo A.) -campione urine sospetto crea:

Terapia in corso: scadenza programmata: 17/02/2011 ultima somministrazione: 13/05/2010 giorni rimanenti di terapia: 49

Internet | Modalità protetta: disattivata

Progettazione affido farmaci

La programmazione dell'affido può essere fatta su base settimanale oppure fino all'intero mese, come previsto dalle indicazioni normative attuali.

Impostando il “modello” settimanale, il sistema eseguirà automaticamente tutti i calcoli sulle prescrizioni attuali in modo da gestire le singole giornate di affido.

- Header:** Displays the application title and a URL: `http://localhost/mFp5Web/Prescrizione.aspx?uocid=099d8027-a50e-40e9-be16-8732e6de3ca3&idsetore=3&opcode=0024&pwd=225108135191887223619213912114523249226188154160`.
- Patient Information:** A section for selecting the patient (U.O. .SERT) and entering the patient's name (BelAAA) and birth date (04/10/1972). It also shows the selected U.O. (.SERT n. cart.: 289).
- Therapy Selection:** Tabs for 'terapia sostitutiva', 'affido terapia sostitutiva', 'Esami urine paziente', 'prescrizione altri farmaci', and 'avvertenze'.
- Weekly Prescriptions:** Four panels labeled 'Settimana I' through 'Settimana IV'. Each panel shows a list of days (lun, mar, mer, gio, ven, sab, dom) with corresponding prescription status (e.g., 'AFFIDO AL PAZIENTE', 'ASSUNZIONE A DOMICILIO', 'ASSUNZIONE AL SERVIZIO').
- Criteria and Notes:** A section on the right titled 'Criteri affido Metadone' with checkboxes for various criteria (e.g., 'Mortuarie negative da alim', 'Urine Metadone Positive'). Below this is a 'Terapia' section with a 'Periodo di riferimento' (30/12/2010 to 17/02/2011) and a 'Tipo affido' (STANDARD).
- Footer:** Includes a 'Nota Terapeutica' section with a date (07/09/2005) and a 'Stato Terapia' section with a date (13/05/2010).

Ricerca farmaci da prontuario

Come *opzione*, il servizio puo' ricercare i farmaci direttamente dall'archivio FarmaData BDP, posizionato sui nostri servers e sempre aggiornato.

E' possibile fare ricerche per principio attivo, nome farmaco, codice ministeriale e visualizzare tutte le informazioni (foglietti illustrativi, note, interazioni avverse) prima di prescrivere un farmaco.

Prontuario

Criteri di ricerca

☒ Farmaci ☐ Dite Produttrici ☐ Principio Attivo

Filtri Selezionati

Gruppo: TUTTI **tavor** **Cerca** **Annulla filtri**

Elenco Farmaci

Farmaco	C	Cod.Min.	Ditta	Euro	ATC	Tipo Prod.	P.Attivo	IVA
TAVOR*20CPR 1MG	C	022531014	WYETH SpA	€ 0,90		FARMACO ETIC LORAZEPAM	10	
TAVOR*20CPR 1MG	C	022531053	WYETH LEDI	€ 6,62	N05BA	FARMACO ETIC LORAZEPAM	10	
TAVOR*20CPR 1MG	C	038689028	PROGRAMMI	€ 6,20	N05BA	FARMACO ETIC LORAZEPAM	10	
TAVOR*20CPR 1MG	C	038689030	PROGRAMMI	€ 6,20	N05BA	FARMACO ETIC LORAZEPAM	10	
TAVOR*20CPR 1MG	C	038848014	FARMA 100C	€ 6,20	N05BA	FARMACO ETIC LORAZEPAM	10	
TAVOR*20CPR 1MG	C	038848026	FARMA 100C	€ 6,20	N05BA	FARMACO ETIC LORAZEPAM	10	
TAVOR*20CPR 1MG	C	038860019	BB FARMA S	€ 6,57	N05BA	FARMACO ETIC LORAZEPAM	10	

Principio Attivo **Note**

ATC **Nota CUF**

Salva Selezione ed Esci **Annulla**

Nota Terapeutica **Stato Terapia**

NOTA DEL 03/09/2005
(07/09/2005 09:10:47 operatore: Russo A.) -campione urine sospetto crea:

Terapia in corso: scadenza programmata: 17/02/2011 ultima somministrazione: 13/05/2010 giorni rimanenti di terapia: 49

Internet | Modalità protetta: disattivata

Stampa ricetta rossa su ricettario

Una nuova funzione della piattaforma mFp 5 permette di produrre e stampare ricette per qualsiasi farmaco o prestazione specialistica.

E' possibile stampare ricette "bianche", su carta comune, oppure ricette "rosse" sul ricettario standard nazionale.

Viene mantenuto un archivio delle ricette prodotte, per una rapida consultazione in caso di verifiche.

Prescrizione - Windows Internet Explorer
http://localhost/mFp5Web/Prescrizione.aspx?uocid=099d8027-a50e-40e9-be16-8732e6de3ca3&idsettore=3&opcode=0024&pwd=2251081351919188722361921391211452349226188154160

mFp - Prescrizione Farmacologica
Seleziona U.O.: BelAAAI Macia
Anteprima di stampa
BelAAAI Macia
100%
SERVIZIO SANITARIO NAZIONALE
REGIONE
TAVOR*20CPR 1MG N.Conf. 1
Stampa Annulla

Somministrazione farmaci

Il personale infermieristico utilizza l'area di somministrazione farmaci, dove in modalità grafica ed intuitiva viene gestita la quotidiana erogazione delle diverse terapie.

Dopo la selezione del cliente, si ottiene una visione chiara ed esaustiva di tutti i farmaci da consegnare, sia in assunzione diretta che in affido.

La gestione degli erogatori automatici è sicura e completa, così come la tenuta di tutti i conteggi allo scopo di produrre i registri di fine giornata nella maniera più accurata e precisa possibile.

Tutte le azioni vengono tracciate per evitare errori o utilizzi impropri, permettendo di ricostruire in ogni momento tutte le movimentazioni effettuate su qualsiasi cliente.

gs	gg	data	mg prescr.	mg somm.	mg da affidare	mg affidati	sede	urine	prescrittore	somministratore
	gio	1 30/12/2010	80,00		0,00		S		Gomma	
	ven	2 31/12/2010	80,00		0,00		S		Gomma	
	sab	3 01/01/2011	80,00		0,00		S		Gomma	
	dom	4 02/01/2011	80,00		0,00		S		Gomma	
	lun	5 03/01/2011	80,00		0,00		S		Gomma	
	mar	6 04/01/2011	80,00		0,00		S		Gomma	
	mer	7 05/01/2011	80,00		0,00		S		Gomma	
	gio	8 06/01/2011	80,00		0,00		S		Gomma	
	ven	9 07/01/2011	80,00		0,00		S		Gomma	
	sab	10 08/01/2011	80,00		0,00		S		Gomma	
	dom	11 09/01/2011	80,00		0,00		S		Gomma	
	lun	12 10/01/2011	80,00		0,00		S		Gomma	
	mar	13 11/01/2011	80,00		0,00		S		Gomma	

Gestione registro carico/scarico

Un altro punto di forza della piattaforma mFp è la completa gestione dei registri di carico/scarico farmaci stupefacenti.

In una schermata vengono riassunti tutti i parametri giornalieri per permettere un accurato controllo delle entrate ed uscite, arrivando infine alla stampa a norma di legge dei registri su moduli A4.

Sono previste tutte le modalità possibili, per adeguarsi al meglio al modo di operare del servizio specifico.

Selezione terapia e data

- Selezionare il farmaco dalla lista: Metadone
- Data per la stampa del registro: 30/12/2010

Ultimo carico

- Data ultimo carico: 30/11/2010
- Quantità ultimo carico(mg): 100.00
- N° doc. carico: 1

Carico/Scarico in data odierna

Qtà Persa (mg): 0.00 [aggiorna Qtà persa]

Giacenza Stimata (mg): 99910.00

Scarico

Qtà Scarico (mg): 0.00 = Somm. 0.00 + Affidata 0.00

Carico

Qtà Carico (mg): 0.00

N° movimenti quotidiani: 0 **N° di pagine di registro richieste**: 0

Ultima stampa il 01/12/2010

- Ultimo N° pagine: 0
- Ultima Giacenza (mg): 99910.00
- Ultimo Progressivo (scarico): 0

Opzioni per la stampa del 30/12/2010

- ☒ Anteprima di stampa; - SOLO PER VERIFICA - per l'aggiornamento dei parametri togliere il segno di spunta e procedere con la stampa
- ☒ Riporta Orario di somministrazione
- Modalità Nominativi: ☒ In chiaro ☐ In anonimo

Stampa Registro

LOG Operazioni

Aggiorna parametri

Internet | Modalità protetta: disattivata

Liste e report d'insieme farmacologiche

L'area dei trattamenti farmacologici si completa con una estesa raccolta di liste e report d'insieme.

Ogni lista puo' essere filtrata per vari parametri, in modo da consentire una gestione delle attività sempre precisa e ottimizzata.

Tutte le liste possono essere stampate o esportate nei più comuni formati per un successivo utilizzo.

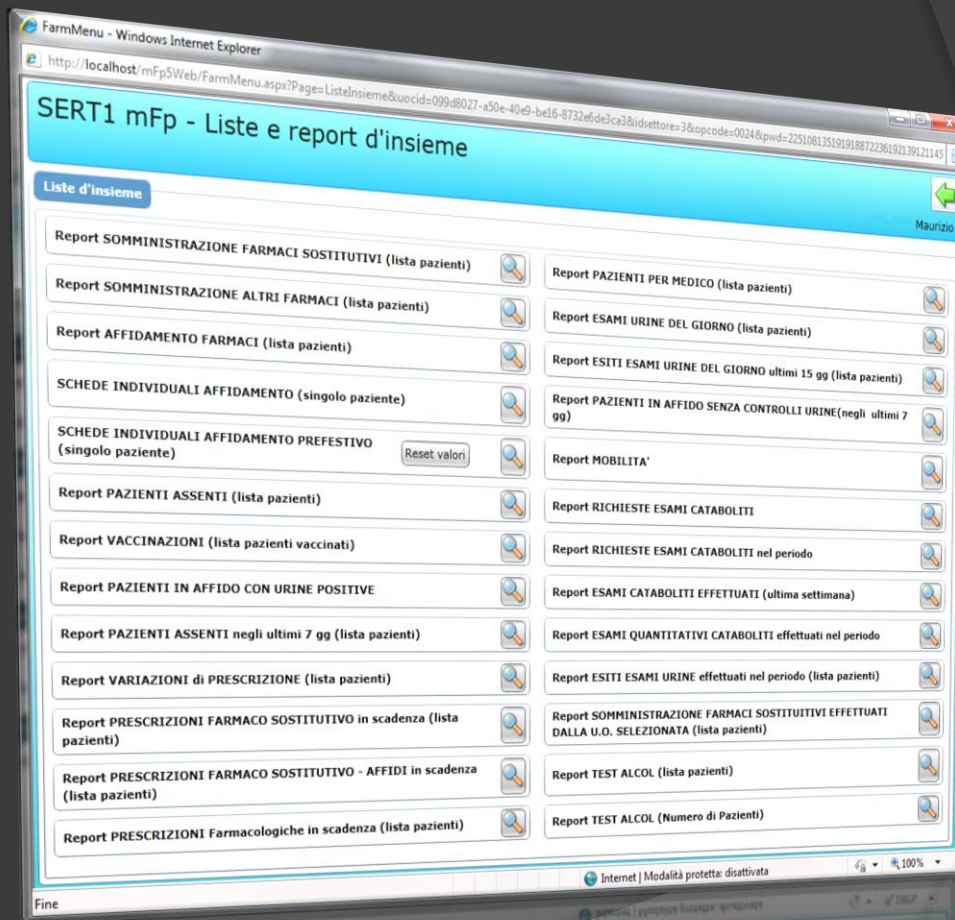

Liste e report cliente per farmaci

FarmMenu - Windows Internet Explorer
http://localhost/mFp5Web/FarmMenu.aspx?Page=ListeIndividuali&uocid=099d8027-a50e-40e9-be16-8732e6de3ca3&idsettore=3&opcode=0024&pwd=2251081351919188722361921391211

SERT1 mFp - Liste e report Individuali

Seleziona U.O. Cliente

BelAAA Macia nato il: 04/10/1972 U.O. selezionata: .SERT n. cart.: 289

☐ cognome ☐ tutti
☐ n.cartella ☐ in carico

Gomma Maurizio

Liste individuali

Report PIANO TERAPEUTICO		Report SOMMINISTRAZIONE FARMACI SOSTITUTIVI	
Report Nomina DELEGATO		Report SOMMINISTRAZIONE ALTRI FARMACI IN LOCO	
Report Certificazione di possesso di medicinali o psicotropi (AFFIDO ALL'ESTERO)		Report SOMMINISTRAZIONE FARMACI ALTRI FARMACI IN AFFIDO	
Report PRESCRIZIONE FARMACI SOSTITUTIVI (Programma Terapeutico)		Report VACCINAZIONI	
Report APPOGGIO PAZIENTE in altra struttura		Report Test ALCOL	
Report Esami urine			

Report APPOGGIO PAZIENTE in altra struttura

Dal Al Terapia sostitutiva ☐ Stampa in orizzontale

Internet | Modalità protetta: disattivata

Gestione stampe con esportazione in tutti i formati principali

http://localhost/mfpWeb/pm_ListeIndividuali.aspx?nomeLista=AltraStrutturale&landscape=0&uocid=0 - Windows Internet Explorer

Pagina 1 di 2

AZIENDA ULSS 20 DI VERONA
Sede legale: via Valverde n.42 - 37122 Verona - tel. 045/8075511 Fax 045/8075640
Cod. Fiscale e P. IVA 02573090239

Ser.T. Servizio per le Tossicodipendenze
Via Germania 20, 37136 Verona
Primario: dott. Giovanni Serpelloni

Trasferimento trattamento con Metadone - periodo: 30/12/2010 - 30/01/2011

Al Ser.T. di _____
indirizzo _____
n. fax (_____) _____

Si propone al Vs. Servizio il trasferimento del trattamento farmacologico del Sig. BelAAAl Macia nato il 1972
e residente a VIGASIO in Via Piazza CF XXXYYY0000000000X

Ultima assunzione presso questo Presidio Ser.T. avvenuta il ____/____/____

Il paziente necessita di controllo urinario: NO [] SI []
per le seguenti sostanze _____
con frequenza _____

Il farmaco può essere affidato al paziente: NO [] SI [] per _____
oppure al familiare (_____) NO [] SI [] per _____

Motivo del trasferimento: _____
Note: _____

Il Medico Responsabile
M.

Programma terapeutico richiesto: dal 30/12/2010 al 30/01/2011 con la seguente posologia:
[] - Mantenimento, al dosaggio di _____ ml/die;
[] - Scalare, con la posologia di cui allo schema sottostante

N	Data	Dose	Affido	Sede	Prescrittore	Note
1	30/12/2010	80	0	S	Gomata	
2	31/12/2010	80	0	S	Gomata	
3	01/01/2011	80	0	S	Gomata	
4	02/01/2011	80	0	S	Gomata	
5	03/01/2011	80	0	S	Gomata	
6	04/01/2011	80	0	S	Gomata	
7	05/01/2011	80	0	S	Gomata	

Internet | Modalità protetta: disattivata

Fine

Laboratorio: prenotazione esami

mFp integra una completa gestione degli esami di laboratorio.

E' possibile tenere un agenda delle prenotazioni per organizzare al meglio i prelievi dei diversi pazienti, con comode visualizzazioni per giorno, settimana o mese.

Tramite visualizzazioni grafiche semplici ed efficaci, si puo' cogliere immediatamente la saturazione nelle varie giornate e quindi identificare il miglior momento per fissare gli appuntamenti.

mFp è interfacciabile con tutti i principali software di laboratorio, in maniera totale e trasparente all'utilizzatore, per automatizzare completamente le fasi di richiesta e acquisizione degli esiti.

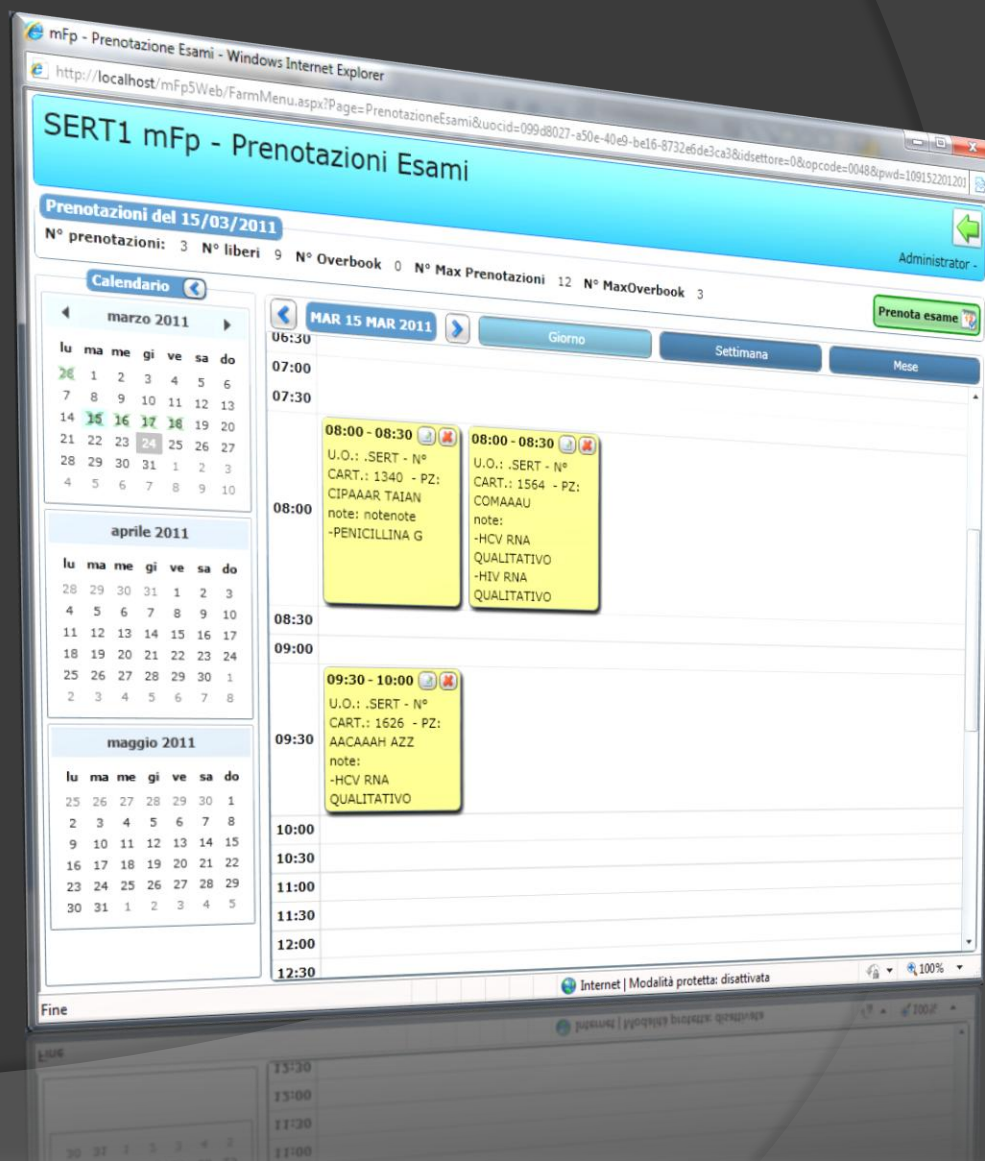

Laboratorio: visualizzazione e inserimento esami

La gestione esami di laboratorio si completa con l'area di inserimento/visualizzazione dei risultati degli esami.

Da questa schermata è possibile vedere in ordine cronologico tutti gli esami fatti dal cliente selezionato, e stampare le etichette per l'invio automatico per le strutture dotate di integrazione con i software di laboratorio.

E' anche possibile confrontare singoli esami nel tempo, per valutarne con rappresentazioni grafiche l'andamento.

The main section is divided into two tabs: "Nuovo esame" and "Date esami". The "Date esami" tab is active, showing a table of exams with columns for "Data", "N°es.", "Inv.", and "Ric.". The table contains four rows of data, each with an "Invia" button.

	Data	N°es.	Inv.	Ric.
Invia	17/03/2005	3	0	0
Invia	29/07/2004	27	0	0
Invia	04/09/2003	27	0	0
Invia	28/02/2003	27	0	0

Below the table, there is a section for "Esami in data selezionata" with a button "applica modifiche". It contains a table with columns for "Esame", "Risultato", "Esito", and "note".

Esame	Risultato	Esito	note
ALT (GPT)	90	POSITIVO	
PCR ULTRASENSIBILE			
HCVQNA QUANTITATIVO	75654	POSITIVO	

At the bottom right, there is a button labeled "Inserisci". The browser's status bar at the bottom indicates "Internet | Modalità protetta: disattivata" and a zoom level of "100%".